Schweizerische Eidgenossenschaft
Confédération suisse
Confederazione Svizzera
Confederaziun svizra

Dipartimento federale
dell'ambiente, dei trasporti, dell'energia e delle comunicazioni DATEC
Ufficio federale delle strade USTRA
Filiale Bellinzona

Strada Nazionale

N02 / Settore TI - F/G

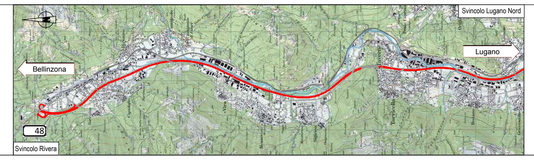

Tratto Chiasso - Rivera

EP15 Lugano Nord - Rivera

Cantone / Comune	TI / Bedano, Lamone, Torricella-Taverne, Mezzovico-Vira, Monteceneri
Tratta / km di manutenzione	80 / 30.000 - 40.600
RBBS	2660+000 - 2550+400
TdCost	070070 N280EP15LR
Oggetto / Lotto Numero inventario	21.02.80.304.00
Categoria struttura	☐ K ☐ T/G ☐ T/U ☒ BSA

Concetto d'intervento (MK)

Equipaggiamenti di esercizio e sicurezza (BSA)

BOZZA ROSSA

Schema di principio illuminazione stradale
con limiti di fornitura

elettro consulenze solcà sa
ingegneri consulenti

Elettroconsulenze Solcà sa
Via Penate 16, CH-6850 Mendrisio
Via Greina 3, CH-6901 Lugano
Corso S. Gottardo 38, CH-6830 Chiasso

Tel.:+41 (0)91 640 64 00
Fax:+41 (0)91 640 64 01
ec@solca.ch
www.solca.ch

Documento No.
MK23 - 16

Rev.	Allestito	Indice A	Indice B	Indice C	Indice D	No. interno ufficio:	MK23-16_A-4_B_BOS_10624-314LL STR-v1.0
Data	31.07.2019					Numero oggetto di inventario:	
Visto	AL					Formato:	84 x 59,4
Controllo	AM/AS					Scala:	1:-
						Entrata:	
						Verificato / ing. verificatore:	
						Delibera: Hum	

Conduzione di progetto
Ufficio federale delle strade USTRA
Filiale Bellinzona
Via C. Pellandini 2
6500 Bellinzona

Data di stampa 25.07.2019

* Documento di riferimento:	
Titolo:	RAPPORTO D'ISPEZIONE ILLUMINAZIONE STRADALE
Denominazione:	Svincolo 48 Rivera
Scheda Nr.:	18
Data:	lunedì, 14. aprile 2014

- Proprietà strade nazionali senza conflitti di proprietà
- Candelabri proprietà strade nazionali su sedime delle strade nazionali da rinnovare.
- Candelabri proprietà strade nazionali con conflitti di proprietà da rinnovare.
- Impianto terzi senza conflitto di proprietà

SITUAZIONE ATTUALE ILLUMINAZIONE SVINCOLO 1 - INGRESSO S-N

ILLUMINAZIONE SVINCOLO 2 - USCITA S-N, INGRESSO E USCITA N-S

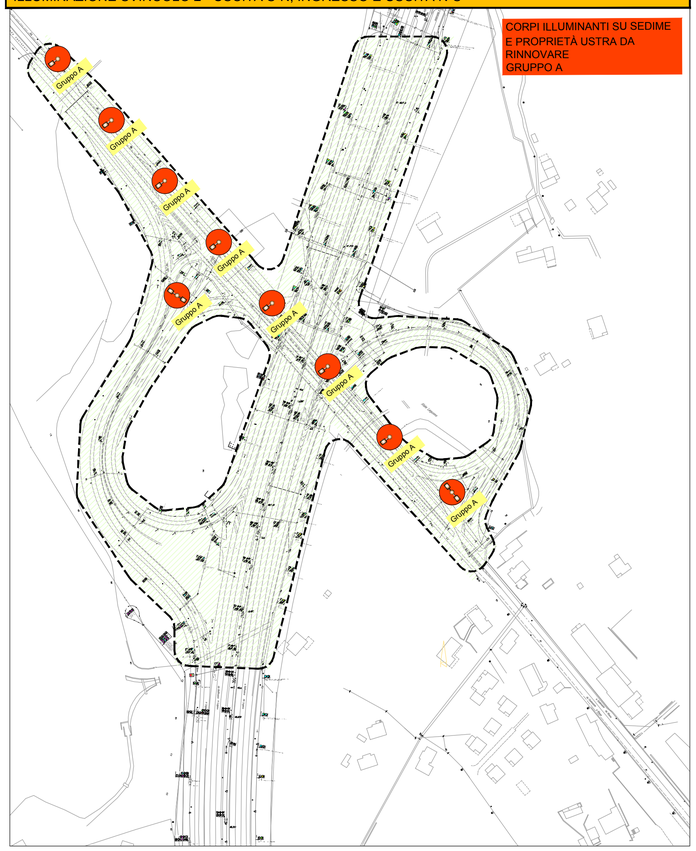
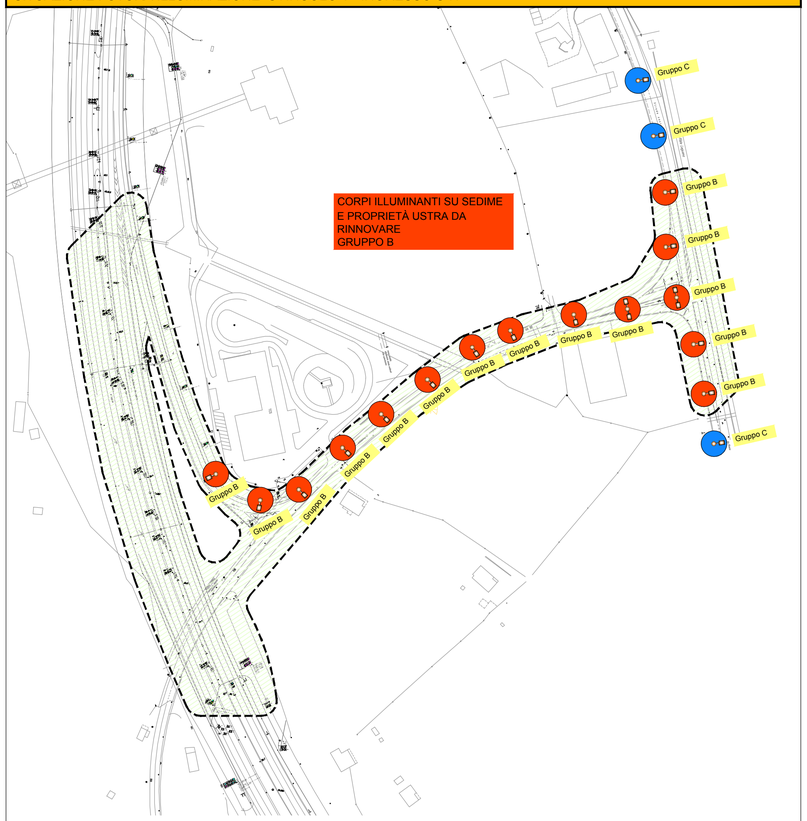
SITUAZIONE FUTURA ILLUMINAZIONE SVINCOLO 1 - INGRESSO S-N